ANMELDUNG

Kosmetik & Make-up Artist Schule
Norbert Engler

Visagisten-Ausbildungen

Profi-Make-up, sowie alle Arbeitsmaterialien stellen wir Ihnen zur Verfügung.

Sie erhalten das große original **Visagisten-Zertifikat** unserer Schule nach dem Besuch der Ausbildungen I + II

☐ Master Class I

(3 Tage, Zertifikat DIN A4)

VISA I

13. – 15. September 2024 ☐

Unterrichtszeiten: Freitag – Sonntag
jeweils 10.00 – 17.00 h
Ausbildungskosten: EUR 490,- inkl. 19 % Mwst.

☐ Master Class II

(3 Tage, Zertifikat DIN A3)

VISA II

18. - 20. Oktober 2024 ☐

Unterrichtszeiten: Freitag – Sonntag
jeweils 10.00 – 17.00 h
Ausbildungskosten: EUR 490,- inkl. 19 % Mwst.

☐ Spezialausbildung Contouring

(1 Tag, Zertifikat DIN A4)

VISA III

23. November 2024 ☐

Unterrichtszeiten: Samstag
10.00 – 17.00 Uhr
Ausbildungskosten: EUR 200,- inkl. 19 % Mwst.

☐ Spezialausbildung Braut-Make-up/Braut-Styling

(2 Tage, Zertifikat DIN A4)

VISA IV Mindestanforderung: VISA I + II und Hairstyling

10. August 2024 ☐

Unterrichtszeiten: Samstag + Sonntag
10.00 – 17.00 Uhr
Ausbildungskosten: EUR 360,- inkl. 19 % Mwst.

Sonntags wird ab 14.00 h ein Modell benötigt.

Hiermit melde ich mich verbindlich zu der/den oben angekreuzten Visagisten-Ausbildung(en) an. Die Seminargebühr ist am ersten Unterrichtstag in bar zu entrichten.

Name: _____ Vorname: _____

Geburtsname: _____ Geb.-Datum: _____

Geburtsort: _____ Beruf: _____

PLZ/Wohnort: _____ Straße: _____

E-Mail: _____ Telefon: _____

_____ _____

Ort, Datum Rechtsverbindliche Unterschrift des Teilnehmers

_____

Bei Minderjährigen Unterschrift des gesetzlichen Vertreters

Die Anmeldung verpflichtet zur Zahlung der kompletten Ausbildungsgebühr, auch wenn die Ausbildung verspätet begonnen,, vorzeitig abgebrochen oder gar nicht begonnen wird. Bei unverschuldeter Verhinderung, z. B. durch Krankheit, kann der Unterricht in einem späteren Lehrgang unter Anrechnung der gezahlten Gebühren nachgeholt werden. Bei einer Kündigung bis 6 Monate vor Ausbildungsbeginn hat der Schüler 10%, bis 4 Monate vor Ausbildungsbeginn 40%, bis 2 Monate vor Ausbildungsbeginn 60% und danach die volle Lehrgangsgebühr zu zahlen. Gerichtsstand ist Frankfurt/Main. Änderungen vorbehalten.

Widerrufsbelehrung zum Widerrufsrecht nach dem Fernabsatzgesetz: Bei Anmeldungen nach dem Fernabsatzgesetz können Sie Ihre Vertragserklärung innerhalb von 14 Tagen ohne Angabe von Gründen in Textform (z. B. Brief, Fax, E-Mail) widerrufen. Die Frist beginnt nach Erhalt dieser Belehrung in Textform. Zur Wahrung der Widerruffrist genügt die rechtzeitige Absendung des Widerrufs. Der Widerruf ist zu richten an: Kosmetikschule Norbert Engler, Zeil 51, 60313 Frankfurt, per Fax an 0 69 – 49 88 89 oder per E-Mail an info@kosmetikschule-frankfurt.de.

www.kosmetikschule-frankfurt.de

60313 Frankfurt/Main, Zeil 51 Telefon 069/432074 Telefax 069/498889 E-Mail: info@kosmetikschule-frankfurt.de www.kosmetikschule-frankfurt.de
Bankverbindung: Frankfurter Sparkasse IBAN: DE98 5005 0201 0000 0020 63 SWIFT-BIC: HELADEF1822

Mitglied im Zentralverband Deutscher Kosmetikfachschulen
Anerkannt vom Bundesberufsverband der Fachkosmetiker/(innen) in Deutschland e.V. BfD

Master Class I

+ Gesichtsproportionen (Gesichtsanalyse/Typerkennung)
+ Kopfformen/Schattierungen
+ Farbenlehre/Farbkombinationen
+ Grundierung
+ Beauty Make-up/Braut-Make-up
+ Abend-Make-up
+ Wimpern kleben
+ Make-up für die reifere Haut
+ Brillen-Make-up
+ Reinigung und Wartung des Arbeitsmaterials

Master Class II

+ Film- und Fernseh-Make-up
+ Make-up für Schwarzweiß-Fotografie
+ Foto-Make-up in der Werbung
+ Smokey Eyes
+ Camouflage-Technik
+ Glamour-Make-up
+ Kinderschminken
+ Halloween-Gesichter
+ HD-Make-up
+ Männer-Make-up

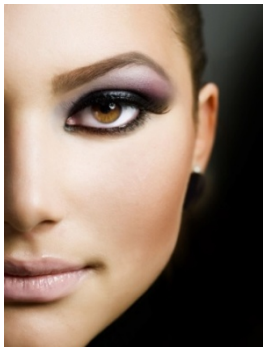

Spezialausbildung Contouring

+ Einsatz von Highlight- und Konturenpuder
+ Einsatz von Créme- und Camouflage-Grundierung
+ Erstellen kompletter Make-ups („Heavy Nude“)
+ Anatomie des Gesichts
+ Materialkunde

Spezialausbildung Braut-Styling

Diese intensive Weiterbildung macht Sie startklar für alle Herau-forderungen, die mit dem Brautstyling in Verbindung stehen. Nach einem kurzen Überblick über die typgerechte Beratung, Kostenplanung und Gestaltung der Probetermine werden Sie gleich in den praktischen Teil des Themas Braut-Make-up eintauchen.

Sie haben Fragen zu lang anhaltendem Make-up? Hier vertiefen Sie die typgerechten Grundierungstechniken, erarbeiten, welche Rouge- und Contour-Techniken für die Braut besonders geeignet sind und wie Sie Augen und Lippen gestalten, um den perfekten Look zu kreieren.